INDEX
ライン照明
リング照明
バー照明
透過・面照明
ドーム照明
IDDB-KH・IDDA-KH
IDUB
IFHA-C
IPQC
IQD・IQDH
IQDA-CB
IDD
IDD-CB
同軸照明
特殊照明
特集
コントローラ
オプショナルパーツ

ハーフパイプ照明

IQD・IQDH series

球状・凹凸・長尺ワークに均一照射
フルカラー仕様もラインナップ

Power LED ※IQDHのみ

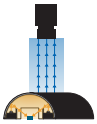

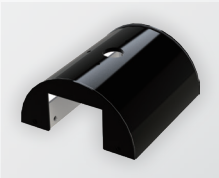

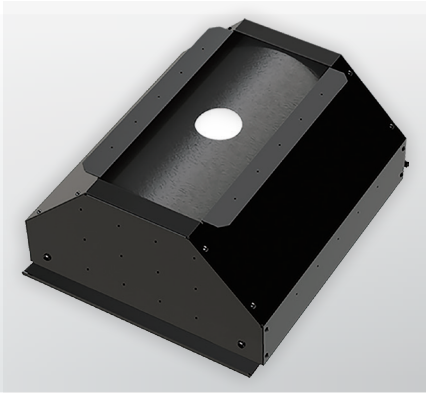

● 波長特性（参考値）

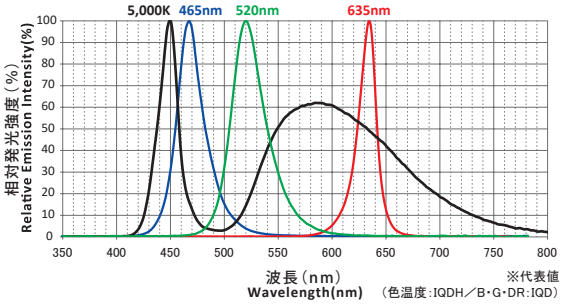

● 従来品との明るさ比較（参考値、WD＝50mm）

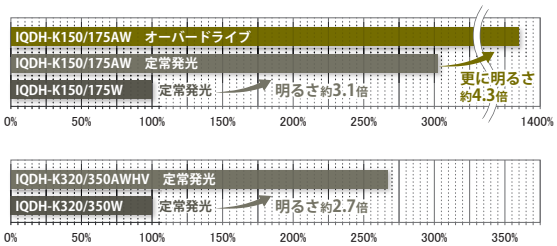

● 撮像例

ワーク：ブリスターパック薬剤

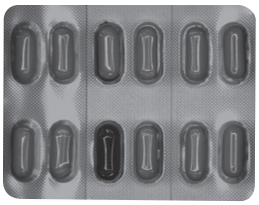

（使用照明：リング拡散照明）

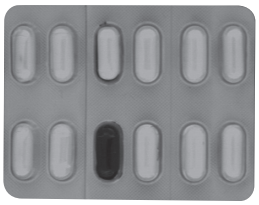

（使用照明：IQDH-K320/350AWHV）

至近距離からの均一照射でパッケージのテカリを抑えることができます。

ワーク：カラフルな飴

（使用照明：IQDH-K320/350RGB）

赤・緑・青LED照射

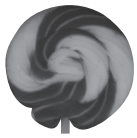

赤LED照射

緑LED照射

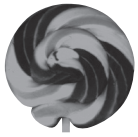

青LED照射

● シリーズ型式一覧

型式	発光色	消費電力（W） DW	G	B	DR	入力	適合コントローラ	外形図
IQD-K60/65□	DW 白 B 青 G 緑 DR 赤	1.6（0.8×2CH）			1.2（0.6×2CH）	DC12V	IDMU series（P.98）、ILP series（P.102） IDGC series（P.108） その他、オーバードライドコントローラ等	1

型式	発光色	消費電力（W）	入力	適合コントローラ	外形図
IQDH-K150/175AW	AW 白	38（19×2CH）	DC12V	IDMU series（P.98）、IDGC series（P.108） ILP series（P.102）※RGB発光不可 その他、オーバードライドコントローラ等	2
IQDH-K320/350RGB	RGB フルカラー	78（13W×2CH×3色）			3
IQDH-K320/350AWHV	AW 白	70（35×2CH）	DC24V	IDMU series（P.98）、IDGC series（P.108）	4

※型式表の□には、発光色が入ります。　※RGB発光の照明には3CH以上の出力に対応したコントローラをご使用ください。
※本製品はDC24V製品および上記以外のサイズ・形状も製作可能です。詳細は営業までお問合せください。
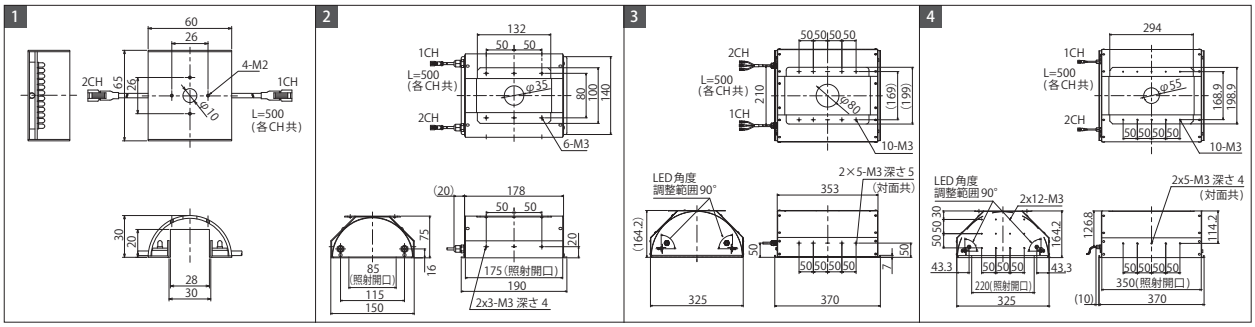
● 外形図